

CENTRAL INVESTORINFORMATION

Dette dokument indeholder væsentlig investor information om denne afdeling. Dokumentet er ikke markedsføringsmateriale. Oplysningerne er lovpligtige og har til formål at gøre det lettere at forstå afdelingens opbygning og de risici, der er forbundet med at investere i afdelingen. De tilrådes at læse dokumentet for at kunne træffe en kvalificeret beslutning om en eventuel investering.

C WORLDWIDE AFDELING GLOBALE AKTIER KLASSE B

Investeringssforeningen C WorldWide. ISIN-kode.: DK0060841336 SE-nr.: 35 45 76 82 FT-nr: 11057-001-002
Afdelingen administreres af C WorldWide Fund Management A/S.

Mål og investeringspolitik

Målet med denne investering (også kaldet afdeling) er at skabe et stabilt langsigtet afkast, der er højere end afkastet på verdensindekset, og samtidig holde en risiko (udtrykt som standardafvigelsen på afkastet), der er på niveau med eller lavere end risikoen på verdensindekset. Afdelingen er udloddende. Du får normalt udbetalt udbytte hvert forår.

Afdelingen investerer fortrinsvis i danske og udenlandske aktier eller aktiebaserede værdipapirer. Afdelingen følger en aktiv langsigtet investeringsstrategi. Den aktive strategi medfører, at afdelingens investeringer kan afvige meget fra sammenligningsgrundlaget, og at dit afkast kan blive både højere eller lavere end udviklingen i sammenligningsgrundlaget.

Investeringspolitikken er fokuseret på at investere i en forholdsvis snæver portefølje af langsigtede attraktive aktier. Afdelingen vil typisk investere i et begrænset antal selskaber på omkring 25-35, hvilket muliggør et højt kendskab til hver enkelt investering.

Afdelingen kan placere op til 10% afformuen i unoterede aktier. Afdelingen kan anvende afledte finansielle instrumenter (derivater) med det formål at reducere afdelingens risiko.

Du kan bedømme afkastet ved at sammenligne med udviklingen i afdelingens sammenligningsgrundlag (benchmark) MSCI Aktieverdensindeks All Countries.

Anbefaling: Denne afdeling er muligvis ikke egnet for investorer, som planlægger at trække deres penge ud inden for tre år.

Afdelingen er unoteret, og du kan normalt altid sælge dine investeringsbeviser til den aktuelle kurs de dage, hvor bankerne holder åbent.

Klasse B henvender sig primært til investorer, hvis midler investeres i henhold til aftale om diskretionær porteføljepleje eller om rådgivning på uafhængigt grundlag indgået med en distributør, som har indgået aftale om distribution af andelsklassen med C WorldWide Asset Management Fondsmæglerselskab A/S.

Risiko/afkast profil

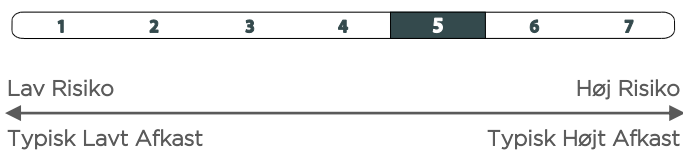

Indikatoren viser sammenhængen mellem risikoen ved og dine afkastmuligheder af forskellige investeringer. Afdelingens placering på indikatoren er bestemt af udsvingene i afdelingens regnskabsmæssige indre værdi de seneste fem år. Store udsving er lig med høj risiko og en placering til højre på indikatoren. Små udsving indebærer lavere risiko og en placering til venstre på risikoskalaen. Kategori 1 er ikke en risikofri investering.

Afdelingen investerer i aktier. Aktieinvesteringer er normalt mindre kursstabile end obligationsinvesteringer. Denne afdelings kursudsving de seneste fem år placerer derfor afdelingen i kategori 5. Det betyder, at køb af andele i investeringssforeningen er forbundet med en høj risiko for

kursudsving. Afdelingens placering på indikatoren er ikke fast.

Kategoriseringen af afdelingen kan ændre sig med tiden. Det skyldes, at historiske data ikke nødvendigvis giver et præcist billede af afdelingens fremtidige risikoprofil.

Der kan være løbende udsving på aktiemarkedet på grund af den økonomiske udvikling og særlige begivenheder, som fx politiske og lovgivningsmæssige ændringer i de lande, hvor virksomhederne er aktive. Afdelingen investerer i forskellige valutaer, og der er derfor risiko for udsving på grund af ændringer i valutakurserne.

De følgende risici kan være af væsentlig betydning for afdelingen, men er ikke tilstrækkeligt udtrykt i risikoindekset og kan give anledning til yderligere tab: eksempelvis devalueringer, politiske indgreb og andre pludselige udsving. Herudover er der en likviditetsrisiko. Afdelingen investerer normalt hovedsageligt i likvide børsnoterede finansielle instrumenter. Ændrede markedsvilkår, som påvirker markedslikviditeten negativt, kan få indflydelse på afdelingens investeringer og påvirke afkastet negativt. Operationelle risici kan være driftssvigt på grund af utilstrækkelige interne processer, menneskelige ressourcer eller systemer.

C WORLDWIDE AFDELING GLOBALE AKTIER KLASSE B

Omkostninger

Engangsomkostninger før eller efter investering

Indtrædelsesomkostninger 0,50

Udtrædelsesomkostninger 0,45

Det beløb udtrykt i procent, der maksimalt kan fratrækkes, før midlerne investeres/før investeringsprovenuet udbetales.

Omkostninger afholdt af afdelingen i løbet af et år

Løbende gebyrer 1,3

Gebyrer afholdt af fonden under visse særlige omstændigheder

Resultatbetinget honorar Denne afdeling betaler ikke resultatbetinget honorar

Indtrædelses- og udtrædelsesomkostninger dækker foreningens udgifter i forbindelse med medlemmernes køb og salg af andele i afdelingen.

De viste satser er de maksimale satser. Du kan komme ud for at betale mindre. Det kan du høre mere om hos din finansielle rådgiver.

Omkostningsprocenten (Løbende gebyrer) er baseret på det budgettede tal, for året 2017. Beløbet kan variere fra år til år. De omkostninger, du betaler, bliver brugt til at dække afdelingens udgifter, herunder udgifter til administration og porteføljepleje m.v. Omkostningerne reducerer dit mulige afkast.

Læs mere om afdelingens omkostninger i afdelingens prospekt, som du kan hente på foreningens hjemmeside: www.cww.dk

Tidligere resultater

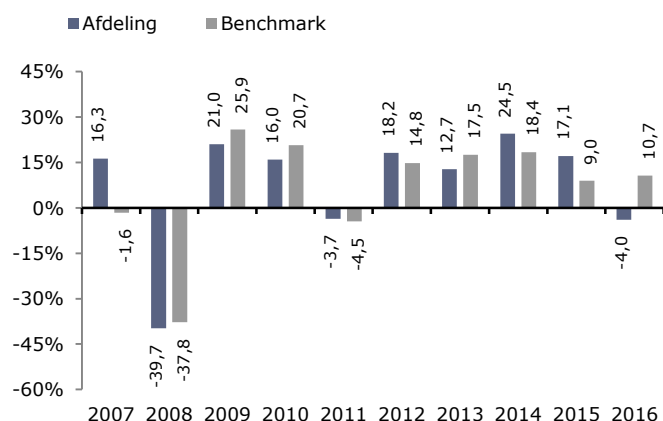

Afdeling Globale Aktier Klasse B blev oprettet i 2017.

Da klassen ikke har eksisteret i et helt kalenderår, findes der ikke tilstrækkelig data til, at give nyttige oplysninger om tidligere resultater.

Historiske afkast er ingen garanti for fremtidige afkast.

Praktiske oplysninger

Afdelingen er en del af Investeringsforeningen C WorldWide og hæfter i henhold til lovgivningen kun for egne forpligtelser. Det betyder, at dine investeringer ikke bliver påvirket af udviklingen i andre afdelinger under foreningen.

Yderligere information om afdelingen fremgår af prospektet, der udleveres gratis hos C WorldWide Fund Management A/S, Dampfærgevej 26, 2100 København Ø. Her kan du også rekvirere foreningens årsrapport og halvårsrapport, hvori denne afdeling indgår. Materialet kan også hentes på foreningens hjemmeside www.cww.dk. Materialet findes på dansk.

Depotselskab: Danske Bank A/S.

Revision: PricewaterhouseCoopers Danmark Statsautoriseret Revisionspartnerselskab.

Du kan ikke frit ombytte dine beviser i denne afdeling til beviser fra andre afdelinger under foreningen. Skattelovgivningen i Danmark kan påvirke din skattemæssige stilling.

Investeringsforeningen C WorldWide drages kun til ansvar for oplysningerne i dette dokument, hvis de er vildledende, unøjagtige eller ikke i overensstemmelse med de relevante dele af afdelingens prospekt.